Colliers de montage RTI 25.4 mm - Rail de 21 mm - Serrage écrou

https://sport-attitude.com//fr/produit-13716-Colliers-de-montage-RTI-25.4-mm-Rail-de-21-mm-Serrage-ecrou

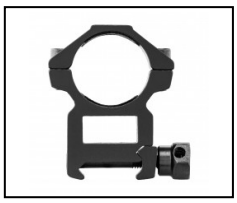
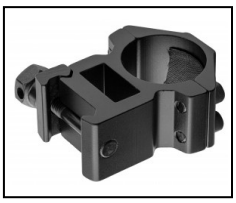

Plus de visuels disponibles sur le site

Réf.	Désignation	Catégorie légale	Largeur (cm)	Hauteur (cm)	Diam.du corps (mm)	Montage	Prix public conseillé
OP156	Rail 21mm - Bas	Vente libre	2	1	25.4 mm (1")	Rail 21mm	19,00 € TTC
OP162	Rail 21mm - Médium	Vente libre	2	1.4	25.4 mm (1")	Rail 21mm	19,00 € TTC
OP157	Rail 21mm - Haut	Vente libre	2	1.8	25.4 mm (1")	Rail 21mm	19,00 € TTC

Colliers pour lunettes avec corps de 1'' soit 25.4 mm de diamètre.

- Serrage sur rail 21 mm type Weaver ou Picatinny MIL-STD-1913.
- La tige de serrage sert d'anti recul dans les crans du rail.
- 4 vis de serrage par collier / Attache fixe / Alliage léger qualité aéronautique / Vendus par paire.

- Collier largeur 20 mm. - 1" soit 25.4 mm.
- Rail de 21 mm. Type weaver ou picatinny ou rail de 11mm prismatique

Les prix de vente conseillés sont mentionnés à titre indicatif. Les armuriers sont libres de vendre au prix qu'ils souhaitent. Textes et photos non contractuels, sujet à modification.