Valve bloqueur TYPE G17 COW COW

https://sport-attitude.com//fr/produit-18899-Valve-bloqueur-TYPE-G17-COW-COW

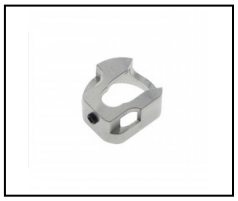

Réf.	Désignation	Catégorie légale	Prix public conseillé
PU18444	Valve bloqueur TYPE G17 COW COW	Vente libre	35,00 € TTC

Le bloqueur de valve High Flow est repensé et adapté à la fois aux séries TM/WE Hi-capa et G17.

C'est également le partenaire idéal de la série de valve en aluminium CCT.

Grâce à la conception à haut débit, le flux de gaz est fluide et stable face à l'action de refoulement. L'aluminium 7075 peut augmenter la durabilité, ce qui empêche la flexion et la déformation en cas d'utilisation intensive par rapport à celui en plastique d'origine.

Attention et guide d'installation :

une colle à vis forte est nécessaire pour l'installation. Utilisez une goutte de colle à vis lors de l'installation de la vis et attendez qu'elle sèche toute la nuit. Le filetage de la vis pourrait être endommagé si de la colle à vis n'était pas utilisée.

*PS : veuillez noter : l'installation de pièces/l'assemblage/le montage d'un pistolet airsoft nécessitera des connaissances intermédiaires ; pour armurier expert ou airsoft. Veuillez vous référer à votre armurier airsoft pour une installation/montage correct. Un ajustement peut être nécessaire car l'état de chaque arme d'airsoft peut être différent.

Les prix de vente conseillés sont mentionnés à titre indicatif. Les armuriers sont libres de vendre au prix qu'ils souhaitent. Textes et photos non contractuels, sujet à modification.