Lower Complet VMP-2 - Sélecteur de Tir - Vorsk

https://sport-attitude.com/fr/produit-20360-Lower-Complet-VMP-2-Selecteur-de-Tir-Vorsk

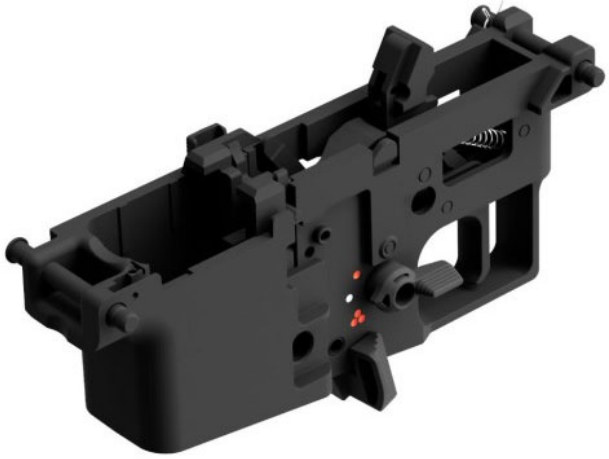

Réf.	Désignation	Catégorie légale	Prix public conseillé
A63091	VMP-2 Complete Trigger Group (Select Fire)	Vente libre	~~74, 00 € TTC~~ 59, 20 € TTC

spécialement conçu pour les modèles VMP-2 de Vorsk, offrant une sélection entre les modes de tir semi-automatique et full-automatique.

Le **Groupe de Détente Complet VMP-2 - Sélecteur de Tir** est un **composant essentiel** pour les répliques VMP-2 de la marque **Vorsk**. Cet ensemble permet de configurer votre réplique en modes **semi-automatique** ou **full-automatique**, offrant une **polyvalence accrue** et un **contrôle optimal** lors de vos parties d'airsoft. Conçu pour une **installation facile**, il assure une **compatibilité parfaite** avec les modèles VMP-2, garantissant une performance optimale sur le terrain.

Pourquoi Choisir ce Groupe de Détente à Sélecteur de Tir ?

Opter pour un groupe de détente avec sélecteur de tir vous permet d'adapter votre réplique aux différentes situations de jeu. Que vous ayez besoin de **précision** avec le mode semi-automatique ou de **puissance de feu** avec le mode full-automatique, ce composant vous offre la **flexibilité nécessaire** pour dominer le terrain.

Caractéristiques Techniques :

- **Compatibilité :** Spécifiquement conçu pour les modèles **VMP-2** de Vorsk.
- **Modes de Tir : Semi-automatique** et **full-automatique**, pour une adaptation selon les besoins du jeu.
- **Matériaux :** Fabriqué avec des matériaux de haute qualité pour une **durabilité** et une **fiabilité** accrues.
- **Installation :** Conception facilitant un **montage rapide** et sans complications.

Avantages :

- **Polyvalence :** Changez facilement entre les modes de tir pour s'adapter aux différentes situations de jeu.
- **Contrôle Amélioré :** Sélectionnez le mode de tir approprié pour optimiser votre stratégie sur le terrain.
- **Facilité d'Utilisation :** Conçu pour être installé et utilisé facilement, même en cours de partie.

FAQ - Questions Fréquentes

1. Ce groupe de détente est-il compatible avec d'autres modèles que le VMP-2 ?

Non, ce groupe de détente est spécifiquement conçu pour les modèles VMP-2 de Vorsk.

2. L'installation nécessite-t-elle des outils particuliers ?

Non, l'installation est simple et ne requiert aucun outil spécifique. Le composant se monte directement sans modifications.

3. Ce groupe de détente permet-il de passer facilement entre les modes semi et full-automatique ?

Oui, une fois installé, vous pouvez facilement sélectionner le mode de tir souhaité grâce au sélecteur intégré.

4. Ce composant affecte-t-il la cadence de tir de la réplique ?

Ce groupe de détente vous permet de choisir entre des tirs **précis en semi-automatique** et des rafales en **full-automatique**, vous offrant ainsi un contrôle total sur la cadence de tir.

5. Comment entretenir ce groupe de détente ?

Un entretien régulier est conseillé. Nettoyez délicatement les composants pour éliminer les résidus et assurez-vous que le mécanisme de détente reste fluide.

Les prix de vente conseillés sont mentionnés à titre indicatif. Les armuriers sont libres de vendre au prix qu'ils souhaitent. Textes et photos non contractuels, sujet à modification.